



ACADEMIA ROMÂNĂ  
INSTITUTUL NAȚIONAL DE CERCETĂRI ECONOMICE  
"COSTIN C. KIRIȚESCU"  
**INSTITUTUL DE CERCETARE A CALITĂȚII VIEȚII**  
Casa Academiei Române, Calea 13 Septembrie nr. 13, et. 2, Sector 5,  
cod 050711, București  
Tel.: (+4021) – 318.24.61 Fax: (+4021) – 318. 24 62  
Web: <http://www.iccv.ro> e-mail: [iccv@iccv.ro](mailto:iccv@iccv.ro); [secretariat.iccv@gmail.com](mailto:secretariat.iccv@gmail.com)



Nr. 455/26.09.2018

## INSTITUTUL DE CERCETARE A CALITĂȚII VIEȚII ANUNȚĂ SCOATEREA LA CONCURS UN POST DE CERCETĂTOR ȘTIINȚIFIC I

### CONDIȚII DE CONCURS ȘI DOCUMENTELE NECESARE LA ÎNSCRIERE PENTRU POSTUL DE CERCETĂTOR ȘTIINȚIFIC I

Legea 319/2003 și OMEC 6129/2016

#### Condiții de înscriere:

- Absolvent cu studii superioare, cu titlul de doctor;
- Vechime în specialitate: **9 ani în cercetarea științifică și/sau învățământul superior; 15 ani în profilul postului** (pentru candidații care provin din afara învățământului superior sau a cercetării științifice, științe sociale; calitatea vieții și politici sociale).

#### Acte necesare la înscriere:

- Cererea de înscriere;
- Adeverință eliberată de instituția angajatoare (funcția, perioada);
- Fișă de evaluare din partea conducerii instituției;
- Copii conform cu originalul pentru:
  - diploma de doctor;
  - diploma de studii universitare + foaie matricolă;
  - diplomă de bacalaureat + foaie matricolă;

#### Alte documente:

- certificat de naștere (copie conform cu originalul);

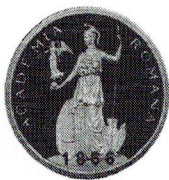

ACADEMIA ROMÂNĂ  
INSTITUTUL NAȚIONAL DE CERCETĂRI ECONOMICE  
"COSTIN C. KIRIȚESCU"  
INSTITUTUL DE CERCETARE A CALITĂȚII VIEȚII  
Casa Academiei Române, Calea 13 Septembrie nr. 13, et. 2, Sector 5,  
cod 050711, București  
Tel.: (+4021) – 318.24.61 Fax: (+4021) – 318. 24 62  
Web: <http://www.iccv.ro> e-mail: [iccv@iccv.ro](mailto:iccv@iccv.ro); [secretariat.iccv@gmail.com](mailto:secretariat.iccv@gmail.com)



- certificat de căsătorie (copie conform cu originalul);
- declarație pe proprie răspundere că nu are antecedente penale;
- adeverință medicală, eliberată de medicul de familie;
- copie act de identitate;
- carte de muncă (adeverință de vechime în muncă).

#### **Conținutul dosarului de concurs:**

- Fișa de prezentare a studiilor, pozițiilor și realizărilor științifice profesionale, specificată pe baza criteriilor de evaluare;
- **Aprecieri proprii asupra îndeplinirii criteriilor de evaluare, cu referire la fiecare criteriu (OMEC 6129/2016);**
- **Autoevaluarea contribuțiilor incluse în mapa cu contribuțiile științifice semnificative;**
- **Autoevaluarea activității anterioare din domeniile cercetare/învățământ superior sau din alte domenii de activitate în care a lucrat candidatul;**
- **Document de prezentare a proiectelor de viitor în cadrul institutului;**
- Listă de lucrări structurată în raport cu criteriile de evaluare în ordinea prevăzută de legislație:
  - a. teza de doctorat
  - b. cărți și capitole de cărți
  - c. articole, studii publicate în revistele de specialitate de circulație internațională recunoscute sau în reviste din țară recunoscute
  - d. studii publicate în volumele unor manifestări științifice internaționale recunoscute din țară și străinătate (ISSN și ISBN)
  - e. proiecte de cercetare – dezvoltare pe bază de contract/grant
  - f. alte lucrări și contribuții științifice.



ACADEMIA ROMÂNĂ  
INSTITUTUL NAȚIONAL DE CERCETĂRI ECONOMICE  
"COSTIN C. KIRIȚESCU"  
INSTITUTUL DE CERCETARE A CALITĂȚII VIETII  
Casa Academiei Române, Calea 13 Septembrie nr. 13, et. 2, Sector 5,  
cod 050711, București  
Tel.: (+4021) – 318.24.61 Fax: (+4021) – 318. 24 62  
Web: <http://www.iccv.ro> e-mail: [iccv@iccv.ro](mailto:iccv@iccv.ro); [secretariat.iccv@gmail.com](mailto:secretariat.iccv@gmail.com)



- Curriculum Vitae

- Asumarea răspunderii în care se afirmă că datele din dosar se referă la propriile activități și realizări în caz contrar candidatul suportând consecințele declarațiilor false.

### Evaluarea dosarului de concurs

Verificarea îndeplinirii condițiilor de înscriere

### Probe de concurs

1. **Verificarea** îndeplinirii criteriilor minime, conform OMEC 6129/2016
2. Evaluarea documentelor din dosarul candidatului:
  - "Autoevaluarea contribuțiilor incluse în mapa cu contribuțiile științifice semnificative";
  - "Autoevaluarea activității anterioare din domeniile cercetare/învățământ superior sau din alte domenii de activitate în care a lucrat candidatul";
  - "Document de prezentare a proiectelor de viitor în cadrul institutului".





### Metodologie de concurs

Pentru candidații care îndeplinesc criteriile minime, conform OMEC 6129/2016, selecția finală, va lua în considerare următoarele criterii de evaluare:

1. Punctajul obținut conform criteriilor OMEC 6129/2016;
2. Evaluarea documentului din dosarul candidatului:  
- "Autoevaluarea contribuțiilor incluse în mapa cu contribuțiile științifice semnificative";
3. Evaluarea documentelor din dosarul candidatului:  
- "Autoevaluarea activității anterioare din domeniile cercetare/învățământ superior sau din alte domenii de activitate în care a lucrat candidatul";  
- "Document de prezentare a proiectelor de viitor în cadrul institutului".

Criterii de evaluare	Punctaj	Observații
1. Punctajul obținut conform criteriilor OMEC 6129/2016	60	Candidatul care are cel mai mare punctaj va obține 60 de puncte. Candidat 1 Pentru ceilalți candidați numărul de puncte se calculează după formula: $\text{Puncte Candidat 2} = \frac{\text{Punctaj Candidat 2}}{\text{Punctaj Candidat 1}} * 100$
2. Evaluarea documentului "Autoevaluarea contribuțiilor incluse în mapa cu contribuțiile științifice semnificative" din dosarul candidatului	20	Contribuții în lucrări de autor: monografii, rapoarte de cercetare, articole de specialitate Contribuții în lucrări de coautor: monografii, rapoarte de cercetare, articole de specialitate
3. Contribuția la dezvoltarea instituțională și la promovarea imaginii institutului	20	Evaluarea documentelor: Autoevaluarea activității anterioare din domeniile cercetare/învățământ superior sau din alte domenii de activitate în care a lucrat candidatul Prezentare a proiectelor de viitor în cadrul institutului
<b>Total</b>	<b>100</b>	

**Termen de înscriere: 30 de zile de la publicare.**

**Ultima zi pentru înscriere – 26.10.2018**

**DIRECTOR**  
Prof. univ. dr. **Cătălin Zamfir**  
Membru corespondent al  
Academiei Române